



Ceník elektřiny pro domácnosti

EKO FLEXI 3 ROKY

platný od 01.01.2025



pro distribuční území EG.D, a.s.

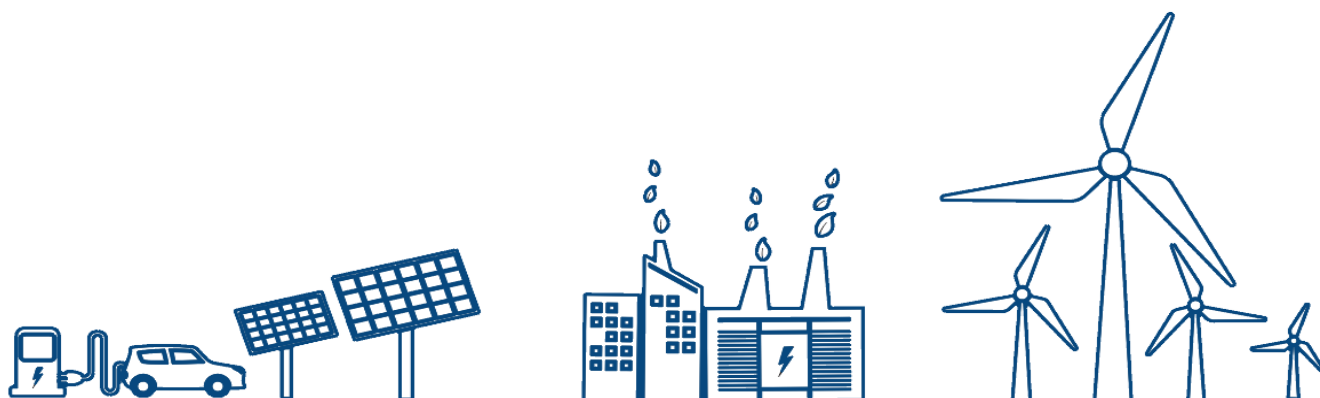

Obchodní cena za elektřinu (cena silové elektřiny), platná od 01.01.2025

Distribuční sazba	D01d D02d	D25d D26d	D27d	D35d	D45d	D56d	D57d	D61d
Vysoký tarif Kč/MWh	3 315,50 4 011,76	3 354,45 4 058,88	3 354,45 4 058,88	3 645,15 4 410,63	3 811,40 4 611,79	3 689,80 4 464,66	3 689,80 4 464,66	3 689,80 4 464,66
Nizký tarif Kč/MWh	-	2 963,05 3 585,29	2 963,05 3 585,29	3 124,55 3 780,71	3 246,15 3 927,84	3 279,40 3 968,07	3 279,40 3 968,07	3 108,40 3 761,16
Stálý plat Kč/měsíc	99 119,79	99 119,79	99 119,79	99 119,79	99 119,79	99 119,79	99 119,79	99 119,79

Tučně uvedené ceny jsou bez DPH. Ostatní ceny jsou včetně DPH 21 %, jsou zaokrouhleny a jsou pouze orientační.
Podrobnosti k výpočtu celkové ceny za dodávku elektřiny naleznete v příloze tohoto ceníku. Chyby v tisku vyhrazeny.

**ZÁKAZNICKÝ PORTÁL:**
na moje.ppas.cz

- mějte přehled o fakturách
- zaplatte jednoduše kartou
- zadejte si samodečet
- aktualizujte si kontaktní údaje
- spravujte výši záloh

**OBCHODNÍ KANCELÁŘE:**
Praha 1, Jungmannova 31
Praha 4, U Plynárny 500**E-MAIL:**
callcentrum@ppas.cz**ZÁKAZNICKÁ LINKA:**
+420 267 175 333**PORUCHOVÁ LINKA:**
EG.D, a.s.
800 225 577**PRAŽSKÁ PLYNÁRENSKÁ, a.s.**
Národní 37/38, 110 00 Praha 1IČ: 60193492
DIČ: CZ60193492www.ppas.cz
moje.ppas.cz

Příloha ceníku produktu EKO FLEXI 3 ROKY pro domácnosti.
Obchodní ceny platné od 01.01.2025.

OBCHODNÍ CENA	Distribuční sazba	24h D		Aku D			Kombi D	Direkt D			Vikend D
		D01d	D02d	D25d	D26d	D27d	D35d	D45d	D56d	D57d	D61d
OBCHODNÍ CENA (CENA ZA DODÁVKU SILOVÉ ELEKTRINY)											
Stálý plat	Kč/měsíc	99,00	99,00	99,00	99,00	99,00	99,00	99,00	99,00	99,00	99,00
Vysoký tarif	Kč/MWh	3 315,50	3 315,50	3 354,45	3 354,45	3 354,45	3 645,15	3 811,40	3 689,80	3 689,80	3 689,80
Nizký tarif	Kč/MWh	-	-	2 963,05	2 963,05	2 963,05	3 124,55	3 246,15	3 279,40	3 279,40	3 108,40
CENA ZA DISTRIBUOVANÉ MNOŽSTVÍ ELEKTRINY											
Vysoký tarif	Kč/MWh	2 694,79	2 171,45	2 123,08	958,21	2 123,08	718,76	718,76	718,76	718,76	3 178,99
Nizký tarif	Kč/MWh	0,00	0,00	222,64	222,64	222,64	222,64	222,64	222,64	222,64	222,64
MĚSÍČNÍ PLAT ZA PŘÍKON DLE PROUDOVÉ HODNOTY HLAVNÍHO JISTIČE											
do 3x10 A a do 1x25 A včetně	Kč/měsíc	41,00	94,00	91,00	142,00	86,00	165,00	174,00	174,00	174,00	83,00
nad 3x10 A do 3x16 A včetně	Kč/měsíc	66,00	150,00	145,00	227,00	138,00	264,00	278,00	278,00	279,00	132,00
nad 3x16 A do 3x20 A včetně	Kč/měsíc	83,00	188,00	181,00	283,00	172,00	330,00	347,00	347,00	348,00	166,00
nad 3x20 A do 3x25 A včetně	Kč/měsíc	104,00	235,00	227,00	354,00	215,00	413,00	434,00	434,00	435,00	207,00
nad 3x25 A do 3x32 A včetně	Kč/měsíc	132,00	300,00	290,00	453,00	276,00	528,00	556,00	556,00	557,00	265,00
nad 3x32 A do 3x40 A včetně	Kč/měsíc	166,00	376,00	362,00	566,00	344,00	660,00	695,00	695,00	704,00	331,00
nad 3x40 A do 3x50 A včetně	Kč/měsíc	207,00	470,00	453,00	708,00	431,00	825,00	869,00	869,00	1 012,00	414,00
nad 3x50 A do 3x63 A včetně	Kč/měsíc	261,00	592,00	571,00	892,00	542,00	1 040,00	1 094,00	1 094,00	1 491,00	522,00
nad 3x63 A do 3x80 A včetně	Kč/měsíc	0,00	0,00	0,00	0,00	0,00	0,00	0,00	0,00	2 462,00	0,00
nad 3x80 A do 3x100 A včetně	Kč/měsíc	0,00	0,00	0,00	0,00	0,00	0,00	0,00	0,00	4 528,00	0,00
nad 3x100 A do 3x125 A včetně	Kč/měsíc	0,00	0,00	0,00	0,00	0,00	0,00	0,00	0,00	8 490,00	0,00
nad 3x125 A do 3x160 A včetně	Kč/měsíc	0,00	0,00	0,00	0,00	0,00	0,00	0,00	0,00	15 748,00	0,00
nad 3x160 A za každou 1A	Kč/A/měsíc	0,00	0,00	0,00	0,00	0,00	0,00	0,00	0,00	98,42	0,00
nad 3x63 A za každou 1A	Kč/A/měsíc	4,14	9,39	9,06	14,16	9,00	16,50	17,37	17,37	0,00	8,28
nad 1x25 A za každou 1 A	Kč/A/měsíc	1,38	3,13	3,02	4,72	2,87	5,50	5,79	5,79	32,81	2,76
OSTATNÍ REGULOVANÉ SLUŽBY A DANĚ											
Systémové služby	Kč/MWh					170,92					
Provoz nesíťové infrastruktury	Kč/OM/měsíc					206,81					
Cena za podporu elektřiny z podporovaných zdrojů energie (POZE)	dle jističe v Kč/A/měsíc					84,70					
	Kč/MWh					102,49					
Daň z elektřiny	Kč/MWh					495,00					
						598,95					
CELKOVÁ JEDNOTKOVÁ CENA ELEKTRINY											
Cena ve vysokém tarifu (ř. č. 2 + 4 + 21 + 25)	Kč/MWh	6 209,51	5 686,17	5 676,75	4 511,88	5 676,75	4 563,13	4 729,38	4 607,78	4 607,78	7 068,01
Cena v nízkém tarifu (ř. č. 3 + 5 + 21 + 25)	Kč/MWh	-	-	3 384,91	3 384,91	3 384,91	3 546,41	3 668,01	3 701,26	3 701,26	3 530,26
Měsíční platby	Kč/MWh					99,00 + 10,84 + plat dle příslušné hodnoty hlavního jističe z ř. 6 až 20					
Podpora elektřiny z podporovaných zdrojů energie (POZE)						119,79 + 13,12 + jeden z ř. 6 až 20 dle hodnoty hlavního jističe					
						dle hodnoty jističe 84,7 Kč/A/měsíc, nejvýše však dle spotřeby 495 Kč/MWh					
						dle hodnoty jističe 102,49 Kč/A/měsíc, nejvýše však dle spotřeby 598,95 Kč/MWh					

Regulované ceny v distribuční zóně EG.D, a.s. pro rok 2025 se řídí Cenovým rozhodnutím Energetického regulačního úřadu č. 11/2024 a č. 12/2024 a platným nařízením vlády. Tučně uvedené ceny jsou bez DPH. Ostatní ceny jsou včetně DPH 21 %, jsou zaokrouhleny a jsou pouze orientační. Chyby v tisku vyhrazeny.

Jak vypočítáte celkovou roční platbu za elektřinu?

VT = roční spotřeba MWh ve VT x (ř. 26 = 2 + 4 + 21 + 25)
 + NT = roční spotřeba MWh v NT x (ř. 27 = 3 + 5 + 21 + 25)
 + měsíční platby = 12 x (ř. 1 + ř. 22 + jeden z ř. 06-20 dle hodnoty jističe)
 + nižší výsledek z výpočtu POZE:
 podle spotřeby = odebrané množství elektřiny v MWh (VT + NT) x ř. 24
 nebo podle jističe = 12 x hodnota hlavního jističe (A) x počet fází x ř. 23

Vysvětlivky:

VT = vysoký tarif
 NT = nízký tarif
 OM = odběrné místo
 MWh = Megawatthodina (1 MWh = 1 000 kWh)
 A = Ampér